!!
WUUSH

ANGELO!!

UH!
SHHHH

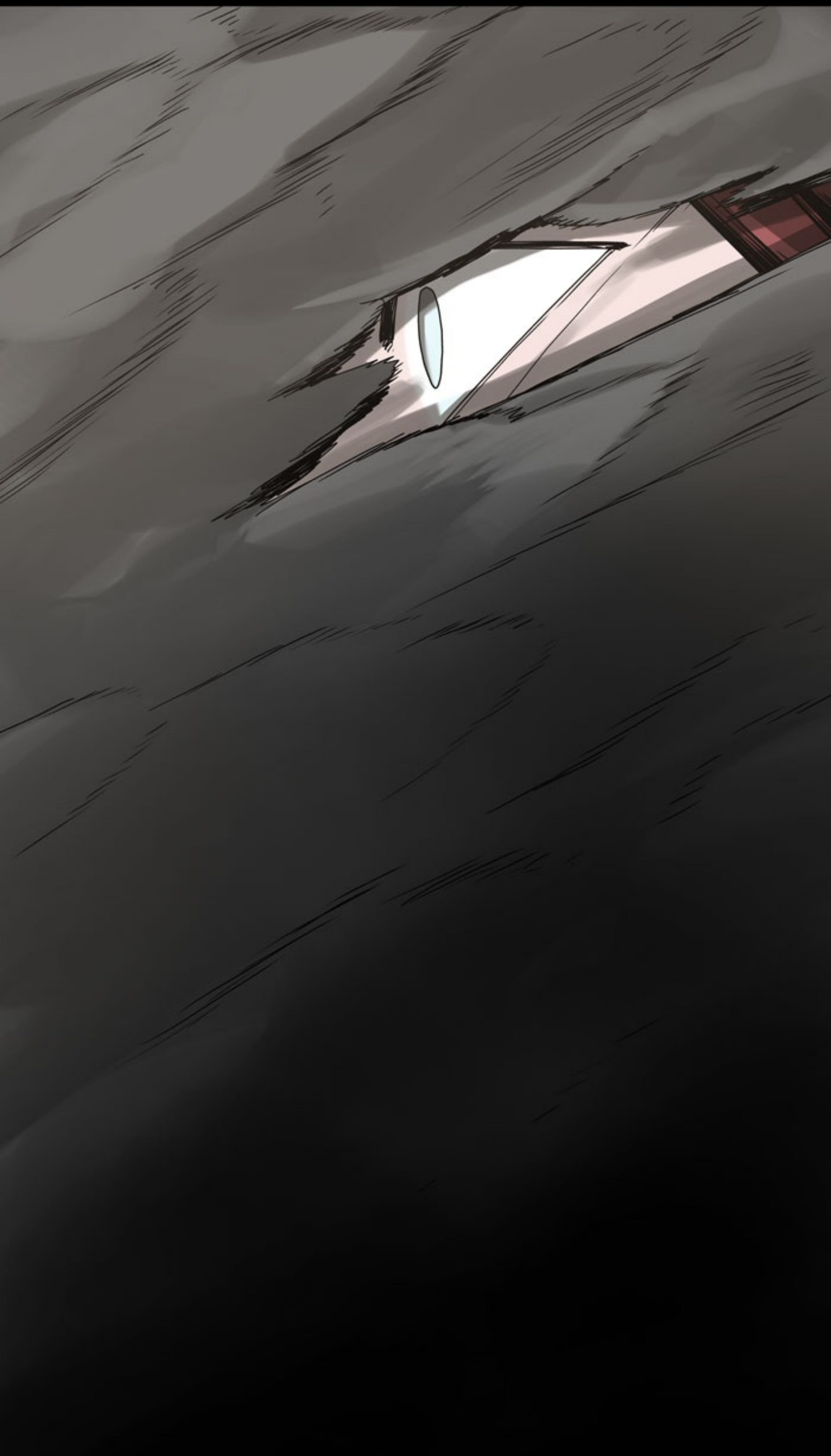

A.....
AN....

....NGELO!

ANGEL...

ANGELO!

IBU SUDAH BILANG JANGAN SEENAKNYA PEGANG BARANG YANG ADA DI SITU KAN?
ITU BUKAN BENDA YANG BISA KAMU SENTUH SEMBARANGAN!

SET

JANGAN TERLALU KERAS BEGITU, MARIA
ANGELO, NANTI KALAU SUDAH BESAR KAMU BISA PUAS MEMEGANG APA PUN KOK.

KAMU SUDAH BESAR YA ANGELO
KAMU INGAT AKU?

MYSTERY THRILLER POSSESSED SEASON 3

DEMONIAC

DEMONIAC
1. OLEH HANTU; IBLIS; KEGILAAN, KEKEJIAN
2. ORANG YANG KESURUPAN; ORANG GILA; SINTING

STORY - HOORESSHA
ARTWORK - HONGTAE KIM

ASSISTANT - DAEHYEONG LEE

EPISODE 25

INI SEMUA BENERAN KAMU YANG BUAT, MARIA?
HEBAT SEKALI. DETAILNYA LUAR BIASA.

CUMA KAMU YANG BISA MEMBUAT BENDA-BENDA SUCI DAN PAROKI INI MENJADI HASIL KARYA SENI.

AKU CUMA BERUSAHA MELAKUKAN YANG TERBAIK.

SEPERTINYA KEADAANMU SEMAKIN MEMBURUK.
APA KAMU ISTIRAHAT YANG CUKUP?

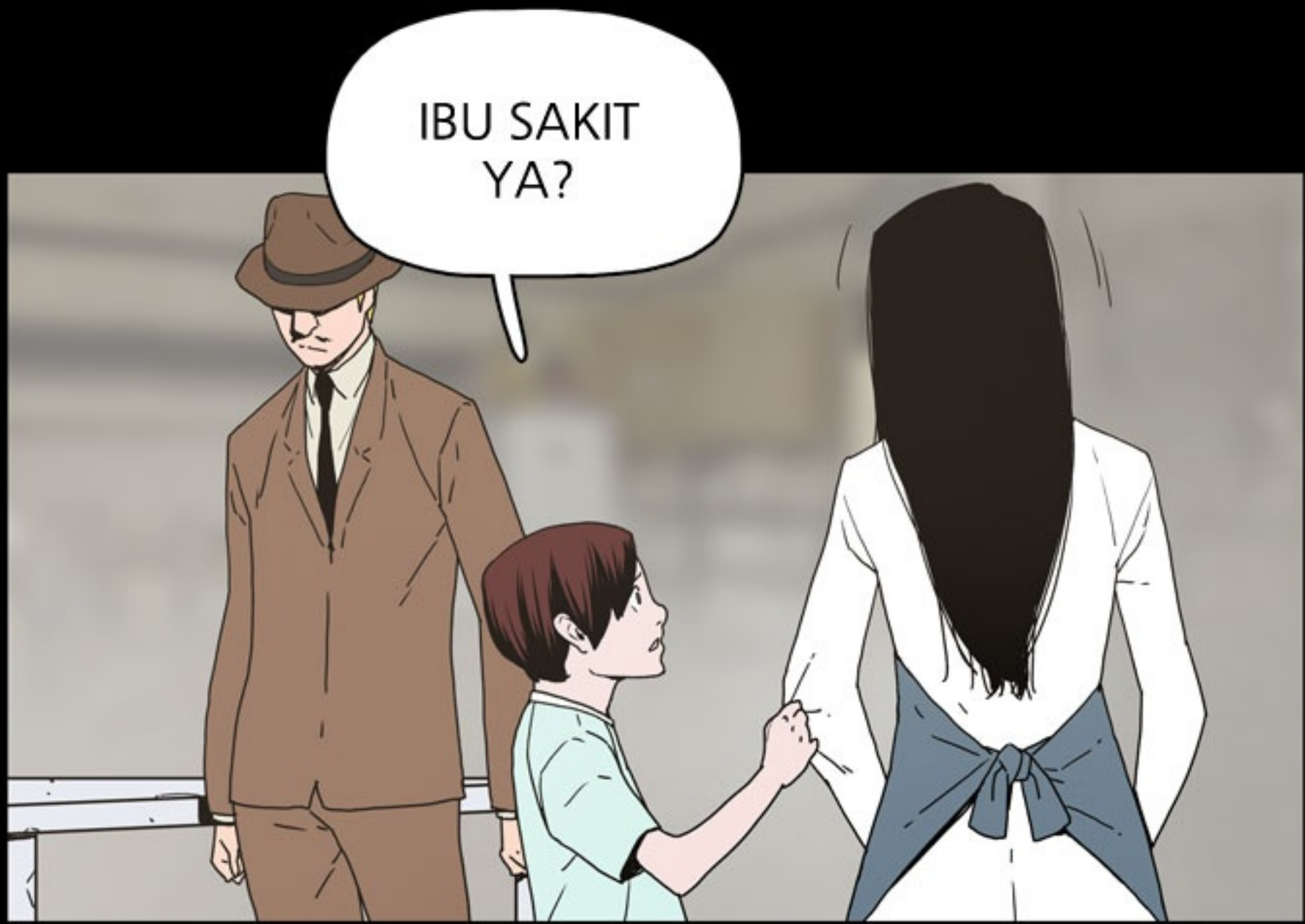
IBU SAKIT YA?

IBU TIDAK APA-APA, ANGELO

IBU... SAKIT GARA-GARA AKU KAN?
KATANYA SEMUANYA GARA-GARA AKU LAHIR... IBU SAKIT JUGA GARA-GARA AKU... KALAU SEANDAINYA BUKAN KARENA AKU IBU PASTI...

SIAPA YANG BILANG BEGITU?

SEMUA ORANG...
MEREKA BILANG SEMUANYA GARA-GARA AKU...

BUKAN, ANGELO
SET

JUSTRU IBU MASIH HIDUP SAMPAI SEKARANG ITU SEMUANYA BERKAT KAMU
IBU MALAH MENJADI LEBIH BAIK KARENA HIDUP BAHAGIA BERSAMAMU

MAKANYA JANGAN BERKECIL HATI WALAUPUN ORANG-ORANG BILANG YANG MACAM-MACAM
IYA

KALAU GITU MARI KITA MULAI

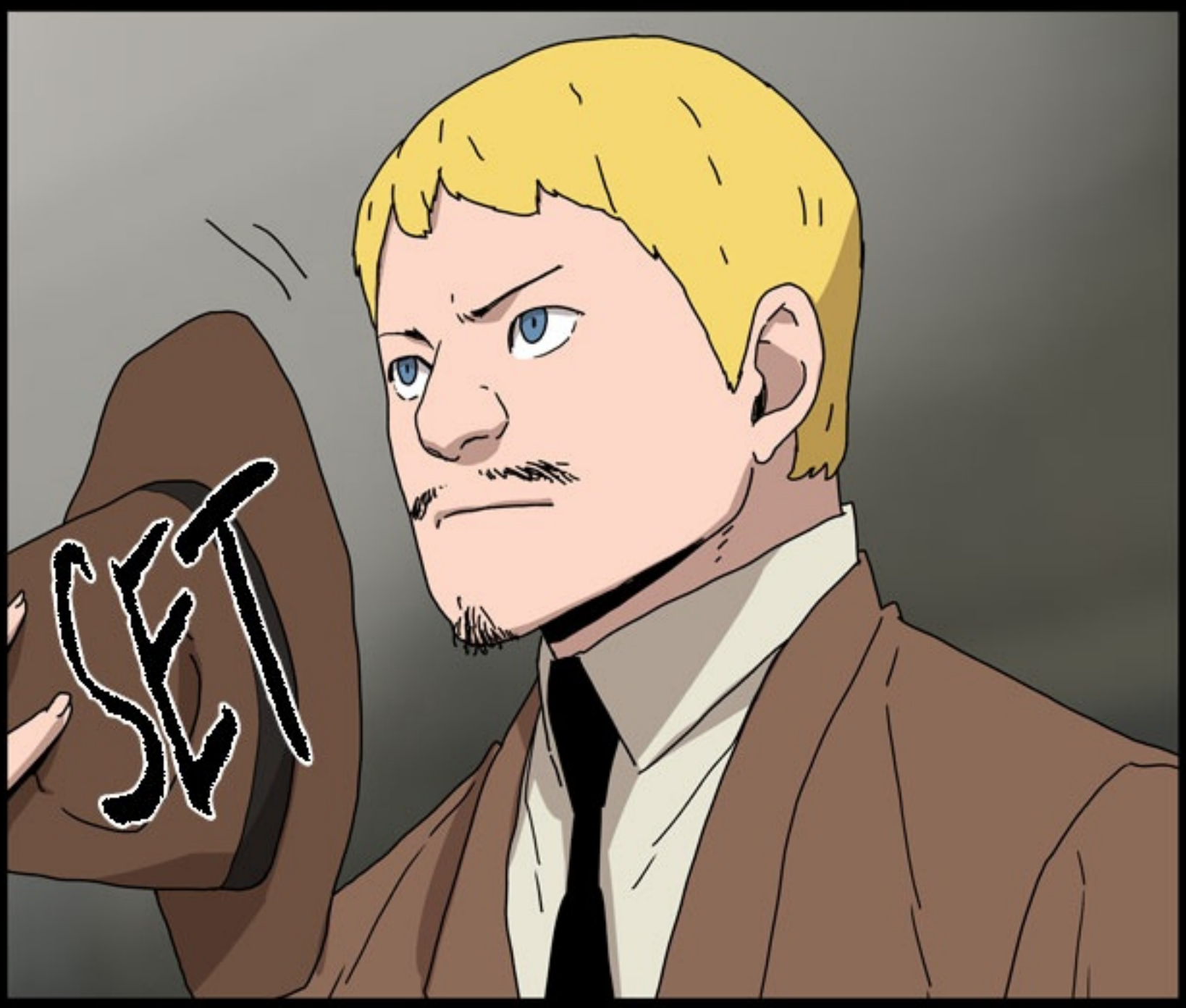
SET

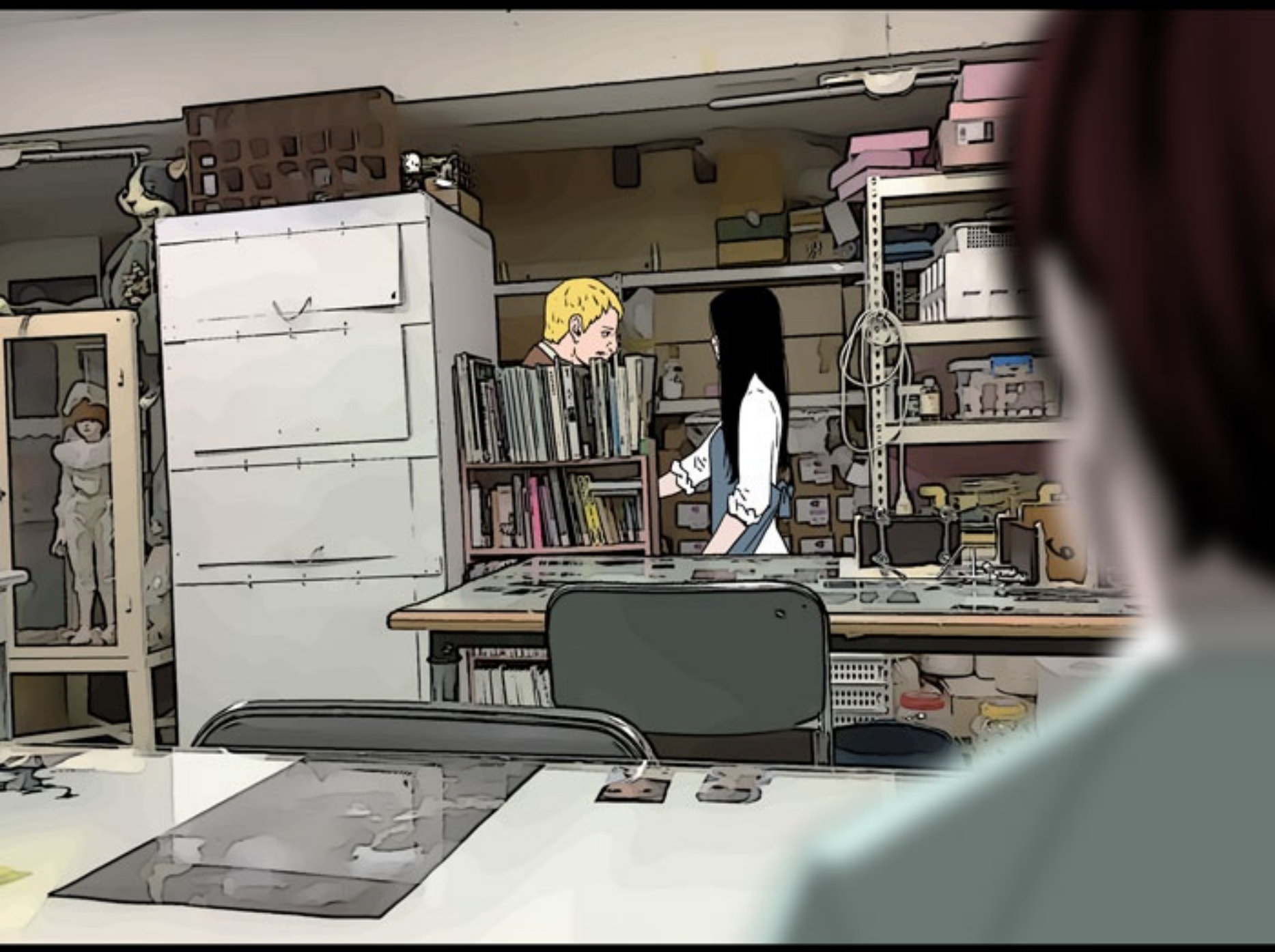

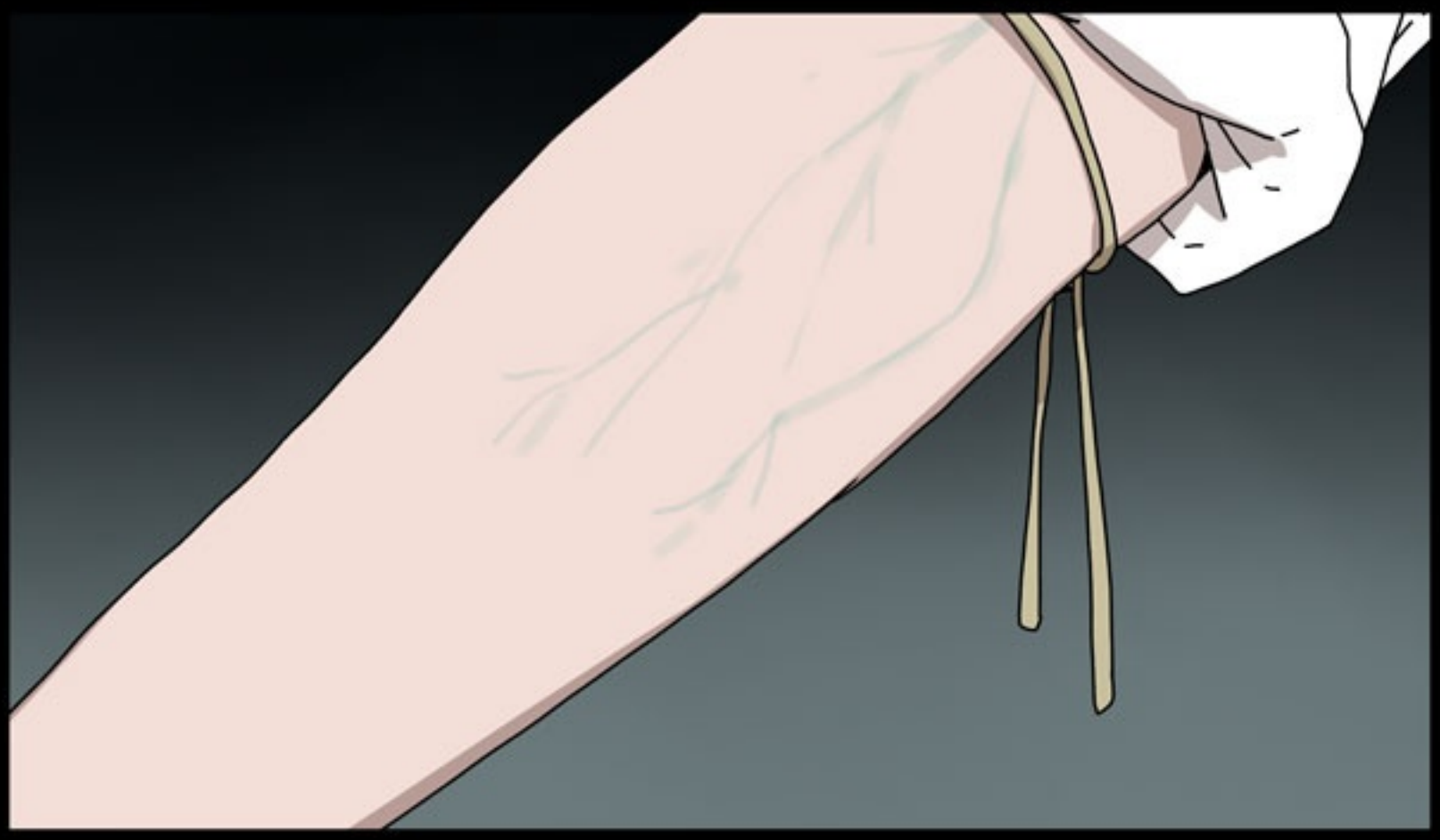

TES
TES

MARIA, DOSIS KALI INI BISA SEDIKIT BERBAHAYA
JANGAN KERAS-KERAS. DIA SUDAH MULAI MENGERTI

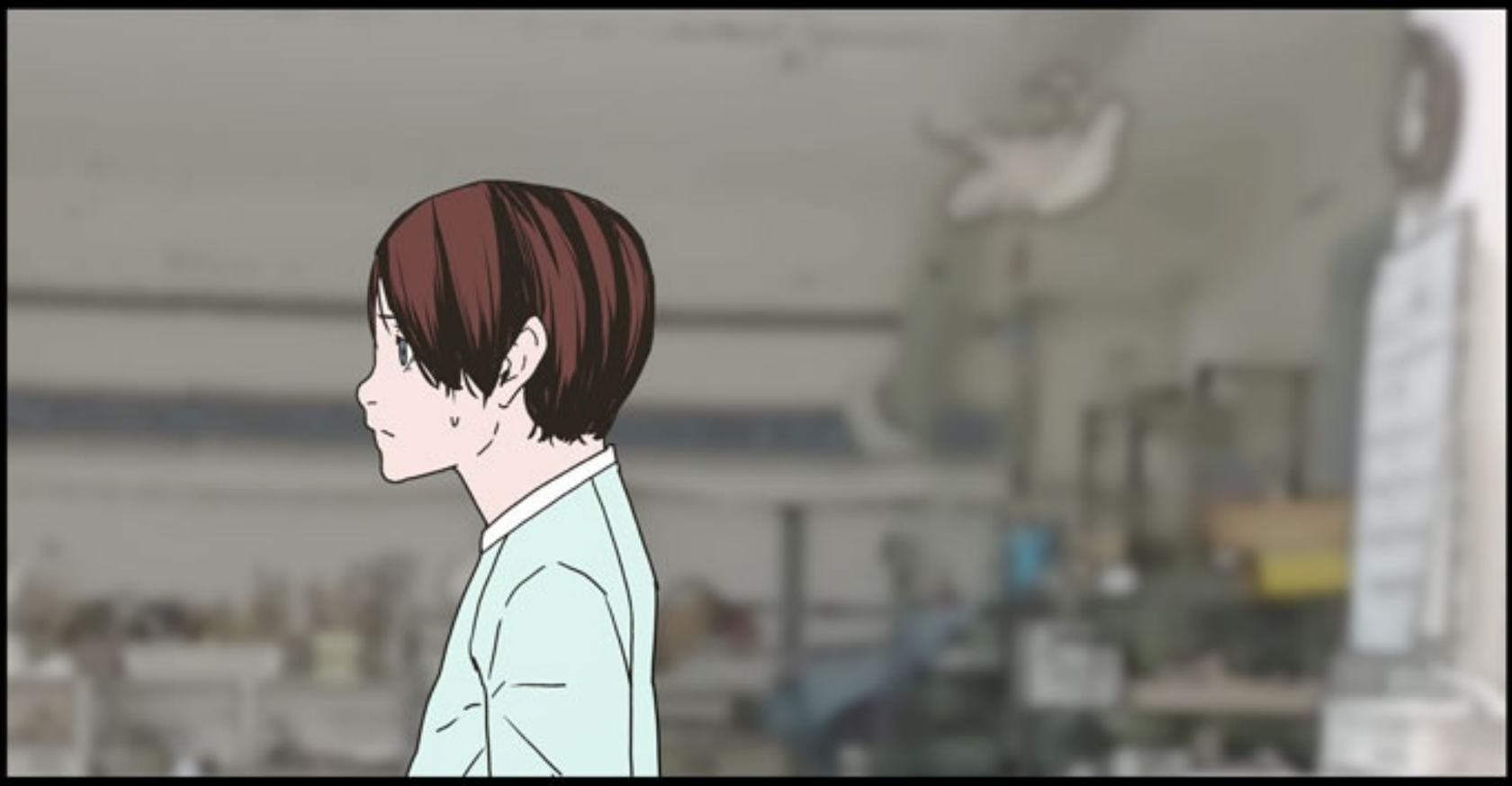

TERNYATA ALAT PEMBUNUH YANG BERBAHAYA INI DIBUAT DI SINI YA....
TAP
TAP

HAI, ANGELO. KAMU JADI KECIL YA

DARI KECIL KAU SUDAH TERLIHAT BERANI YA
DAN DI MASA DEPAN KAU AKAN TUMBUH JADI BERBAHAYA HEHE
TUK

DI MANA IBUMU?
SET

BENAR. MARIA YANG DI SITU ADALAH IBUMU
IBUMU CANTIK SEKALI
TAPI MELIHAT DIA DISUNTIK SEPERTI ITU, SEPERTINYA DIA SEDANG SAKIT YA?

NAMUN ORANG DISUNTIK ITU BUKAN HANYA SAAT KAU SEDANG SAKIT.

TAPI SUNTIK JUGA DIPAKAI DI SAAT KAU INGIN MELUPAKAN KENYATAAN.

KALAU IBUMU
YANG MANA?

SEANDAINYA SOSOK AYAH JUGA ADA DI SAAT SEPERTI INI, PASTI KAU BISA BERGANTUNG PADANYA
APA KAU INGAT WAJAH AYAHMU?

IBU BILANG AYAHKU SUDAH MATI SEBELUM AKU LAHIR.
BEGITU YA. DIA BILANG BEGITU TOH

IBUMU BERBOHONG
AYAHMU ITU MASIH HIDUP

KAMILAH AYAHMU

DAN IBUMU
ADALAH LILITH
URRT

DENGAN KATA LAIN DIA ADALAH IBU BAPTIS YANG MELAHIRKAN SEORANG PENYELAMAT PARA DEMONIAC

KAU LAHIR DENGAN DARAH IBLIS. APA PUN YANG KAU LAKUKAN DAN KAU PIKIRKAN, TIDAK AKAN MENGUBAH ASAL MULAMU.

SEKARANG
KAU MASIH KECIL.
BEGITU TUMBUH BESAR
DAN JADI DEWASA,
KAU AKAN KEMBALI
KE SISI KAMI

UUH...

MENGERTI SEKARANG? IBUMU TERLALU BANYAK MENYUNTIKKAN OBAT PENGHILANG RASA SAKIT PADA DIRINYA, DAN AKIBATNYA DIA MATI
APA KAU TAHU NAMA LAIN DARI OBAT PENGHILANG RASA SAKIT YANG KUAT ITU?

ANGELO! JANGAN TERPENGARUH OMONGAN IBLIS ITU!

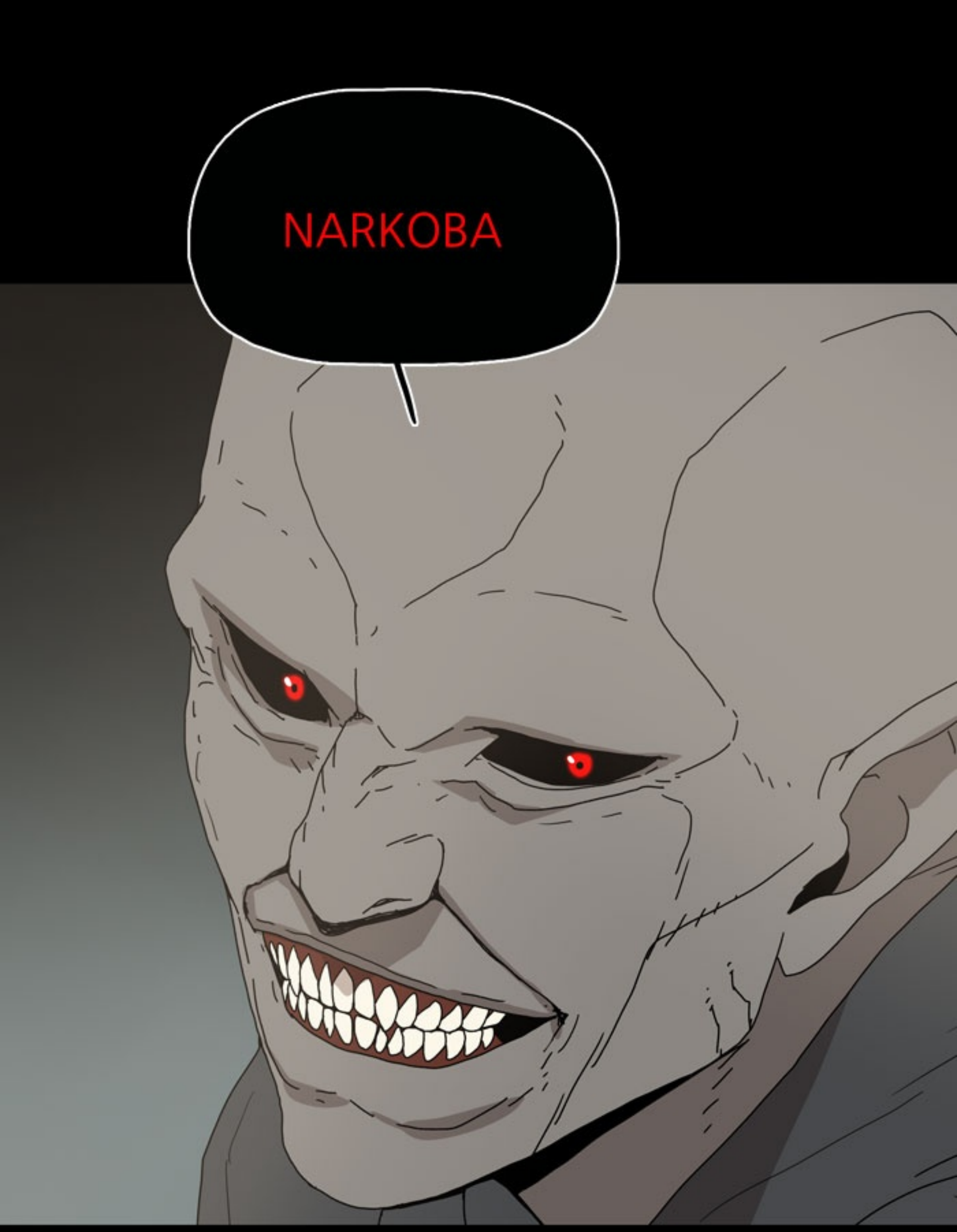
NARKOBA

SAAT ITU IBUMU ADALAH LILITH YANG PALING DINANTI-NANTI

DAN SETELAH ITU KAU LAHIR

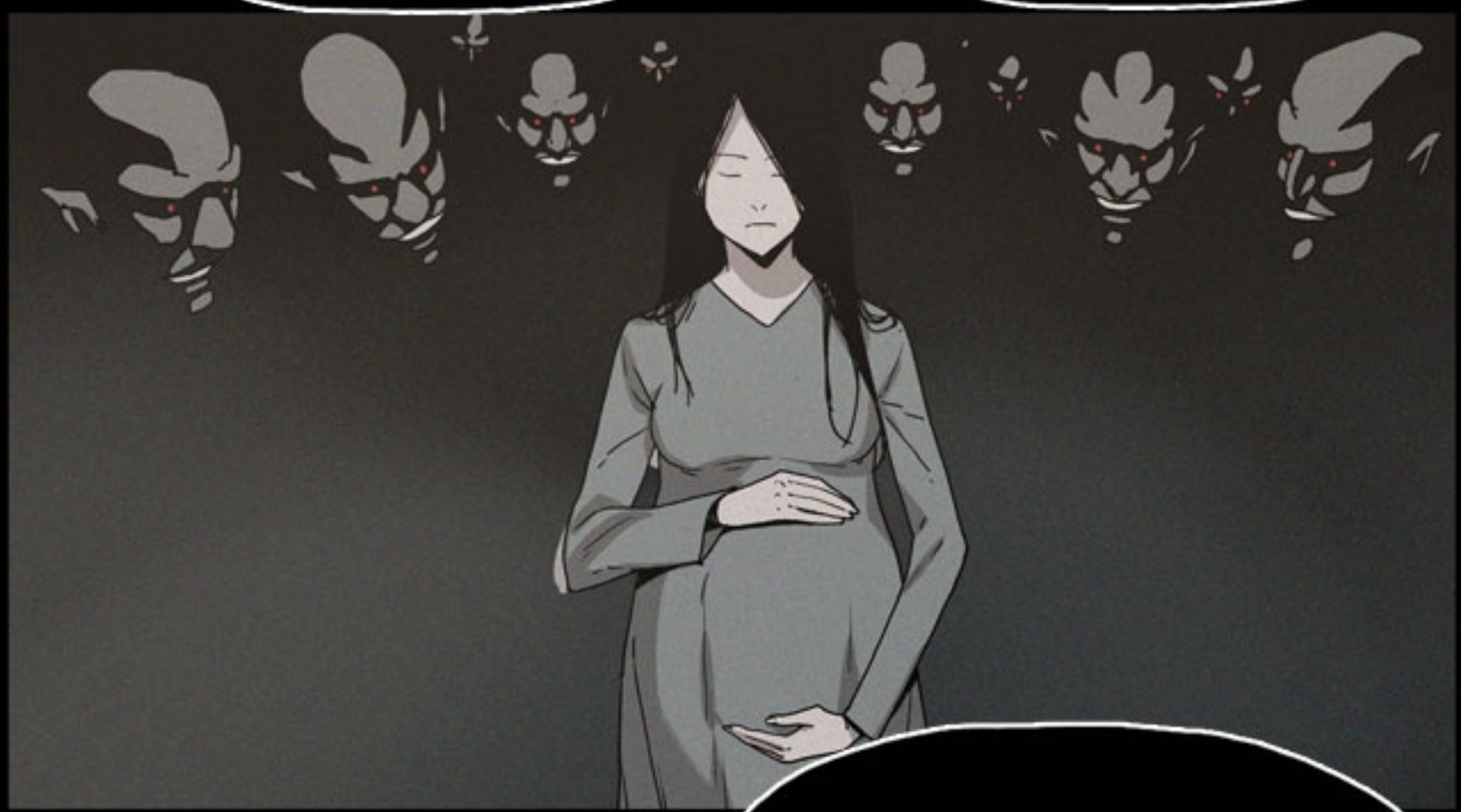

KAMI SUDAH SANGAT HAUS MENANTI KELAHIRAN PENYELAMAT KAMI YANG BERBAHARI

SAAT ITU KAU ADALAH HARAPAN KAMI, ANGELO

NAMUN MARIA TIBA-TIBA KABUR MEMBAWAMU
LALU KAU, ANGELO, MEMUTUSKAN UNTUK MENJADI ROMO DAN BERNIAT MEMBALAS DENDAM KEPADA KAMI

INI ADALAH PENGKHIANATAN YANG SERIUS

KARENA ITU SEBAGAI GANTINYA, MARIA MENJADI PECANDU NARKOBA

DIA KENA KARMA

TAPI SEKARANG SITUASINYA JADI LEBIH MENARIK.
APA KAU PERCAYA DENGAN TAKDIR, ANGELO?

MENURUTMU APA ALASAN KAU DATANG KE DESA INI?
APA ALASAN KAMI SEMUA DATANG MENDUDUKI DARATAN YANG JAUH DARI TEMPAT ASAL INI DAN BERTEMU DI GEHENNA BARU?

PADA AKHIRNYA SUDAH SEBUAH TAKDIR KALAU KAU AKAN KEMBALI KEPADA KAMI

SEKARANG
MASIH BELUM TERLAMBAT.
KAU BISA MENJADI PEMIMPIN
YANG MEMIMPIN KAMI,
PARA DEMONIAC.

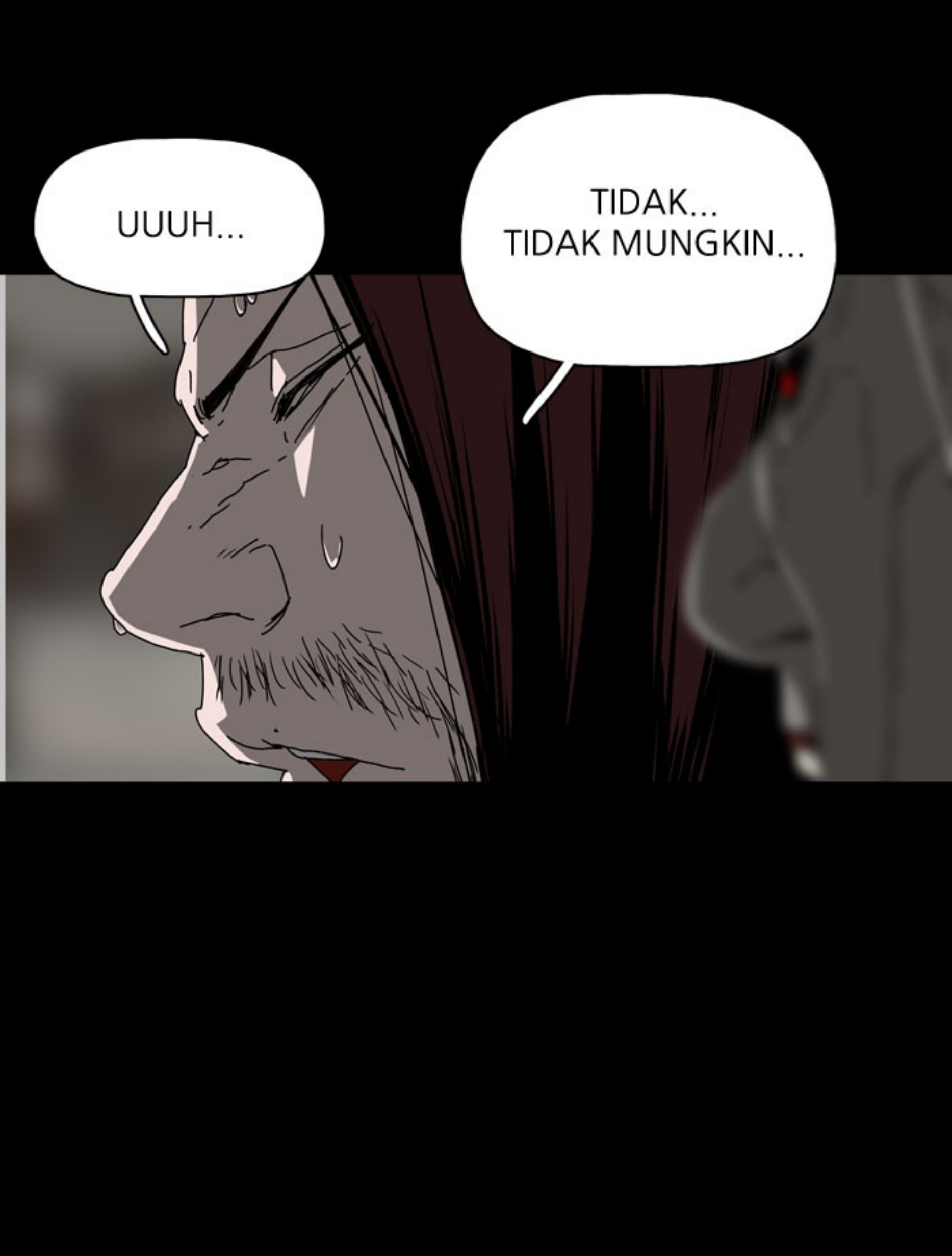
UUUH...
TIDAK...
TIDAK MUNGKIN...

APA PUN YANG KAU LAKUKAN DAN KAU PIKIRKAN

ASAL MULAMU TIDAK AKAN BERUBAH

UDAH SELESAI BICARANYA? SEKARANG GILIRANKU YA?
!

AKU MAU MENGATAKAN SESUATU SEBAGAI PEMILIK YANG TINGGAL DI SINI SEBENARNYA,
TUK
KALAU MAU TINGGAL DI TANAH ORANG,

DAP DAP DAP DAP
!!

HARUS
MINTA IZIN DULU DONG
SAMA PEMILIKNYA!

ドン

BERSAMBUNG